

### DL Sostegni bis. Contributi Anti Covid

TESTO DI LEGGE	ADEMPIMENTI PER LE SCUOLE DELL'INFANZIA	
	<b>ISTITUZIONE AUTONOMA SCOLASTICA PARITARIA:</b>	
	- Denominazione:	<b>Scuola dell'infanzia paritaria parrocchiale San Vincenzo de Paoli</b>
	- Cod. meccanografico:	<b>VA1A039002</b>
	- Indirizzo:	<b>Via S. Alessandro 800</b>
	- CAP:	<b>21042</b>
	- Comune:	<b>Caronno Pertusella (Varese)</b>
	- Natura giuridica dell'Ente:	<b>Ente religioso</b>
a) l'organizzazione interna, con particolare riferimento all'articolazione degli uffici e all'organigramma;	<b>ORGANIZZAZIONE INTERNA:</b>	
	- N. Sezioni:	<b>6</b>
	- Responsabile della Scuola:	<b>Presidente/Legale rappresentante</b>
	- Organo Gestore:	<b>CdA/Comitato di gestione</b>
	- Coordinatore/trice con insegnamento:	<b>Si</b>
	- SCUOLA INFANZIA: Docenti n.:	<b>5</b>
	- SCUOLA INFANZIA: Personale non docente n.:	<b>4</b>
	- SCUOLA INFANZIA: Personale ATA n.:	<b>2</b>
	- PRIMA INFANZIA: Educatrici n.:	<b>3</b>
	- PRIMA INFANZIA: Personale ATA n.:	<b>0</b>
	- Ufficio di Segreteria n.:	<b>1</b>
		- Altro:

### DL Sostegni bis. Contributi Anti Covid

<p>b) le informazioni relative ai titolari di incarichi di collaborazione o consulenza, compresi gli estremi dell'atto di conferimento dell'incarico, il curriculum vitae e il compenso erogato;</p>	<b>INCARICHI DI COLLABORAZIONE O CONSULENZA:</b>	
	- Nell'anno scolastico 2020-2021 indicare se vi sono stati incarichi di collaborazione/consulenza con specifico riferimento all'attività scolastica: [Si precisa che trattasi di incarichi "ad personam" non ad enti, associazioni, cooperative o società].	<b>No</b>
	- Indicare il numero totale di contratti:	<b>0</b>
<p>c) il conto annuale del personale e delle relative spese sostenute, con particolare riferimento ai dati relativi alla dotazione organica e al personale effettivamente in servizio e al relativo costo, nonché i tassi di assenza;</p>	<b>COSTO DEL PERSONALE:</b>	
	- il costo complessivo annuale del personale dipendente, relativo all'esercizio 2020 ammonta ad euro:	<b>253744</b>
	- il tasso di assenza percentuale di tutto il personale nell'a.s. 2020/2021 è del:	<b>5 %</b>
<p>d) i dati relativi al personale in servizio con contratto di lavoro non a tempo indeterminato;</p>	<b>PERSONALE A TEMPO DETERMINATO:</b>	
	- Docenti n.:	<b>0</b>
	- Personale non docente n.:	<b>1</b>
	- Personale ATA n.:	<b>0</b>
	- Educatori prima infanzia n.:	<b>1</b>
<p>e) i documenti e gli allegati del bilancio preventivo e del conto consuntivo;</p>	<b>DOCUMENTI E ALLEGATI AL BILANCIO:</b>	
	<b>Il bilancio e gli eventuali relativi allegati sono conservati presso la segreteria della scuola</b>	
<p>f) le informazioni relative ai beni immobili e agli atti di gestione del patrimonio.</p>	<b>PROPRIETA' BENI IMMOBILIARI:</b>	
	- L'Ente (scuola) è proprietario dell'immobile:	<b>Si</b>

### DL Sostegni bis. Contributi Anti Covid

ORGANIGRAMMA DELLA SCUOLA DELL'INFANZIA: Scuola dell'infanzia paritaria parrocchiale San Vincenzo de Paoli  
N° SEZIONI: 6

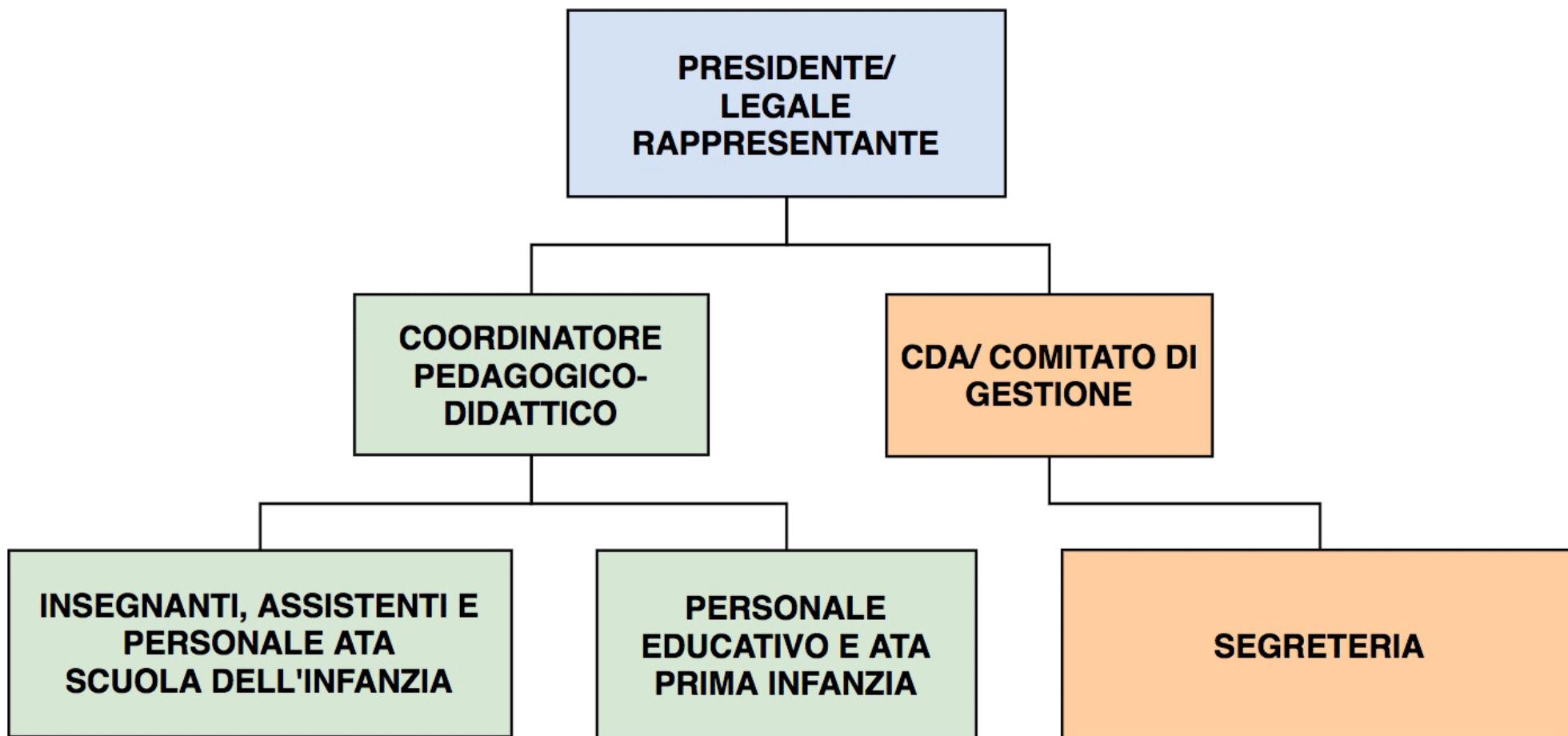

Parrocchia di Sant'Alessandro Consuntivo per anno 2020

Bilancio Scuola Infanzia		Importi parziali	Importi totali	Importi complessivi
<b>A</b>	<b>Proventi della gestione</b>			
A1	Proventi da trasferimenti			
A2	Contributo Regione (o Provincia)			€ 187.610,18
A3	Proventi da compartecipazione ai costi (tariffe)			€ 177.915,50
A4	Contributi/sovvenzioni			
A5	Proventi diversi			
	<b>Totale A</b>			<b>€ 365.525,68</b>
<b>B</b>	<b>Costi della gestione</b>			
<b>B1</b>	<b>Personale</b>			
	Retribuzione			€ 192.971,83
	Oneri riflessi			€ 60.773,14
	Irap			
	Formazione			€ 2.211,70
	<b>Totale B1</b>			<b>€ 255.956,67</b>
<b>B2</b>	<b>Acquisto di materie prime e/o beni di consumo</b>			
	Energia elettrica			€ 3.890,00
	Combustibile per riscaldamento			€ 15.097,37
	Utenze telefoniche			€ 1.297,30
	Mensa/ristorazione scolastica			€ 18.302,74
	Materiale didattico			€ 1.400,54
	Custodia e pulizia			€ 44.991,70
	Fondo spese economali			€ 936,75
	<b>Totale B2</b>			<b>€ 85.916,40</b>
<b>B3</b>	<b>Prestazioni di servizi</b>			
	Personale in convenzione			
	Affitto locali			
	Assicurazioni			€ 0,00
	Incarichi professionali			€ 6.921,12
	Manutenzioni ordinarie impianti e fabbricati			€ 12.002,19
	Altri servizi			€ 12.280,98
	<b>Totale B3</b>			<b>€ 31.204,29</b>
<b>B4</b>	<b>Quote di ammortamento di esercizio</b>			
<b>B5</b>	<b>Variazione delle rimanenze</b>			
	<b>Totale B</b>			<b>€ 373.077,36</b>
<b>C</b>	<b>Proventi finanziari</b>			
C1	Interessi attivi			
	<b>Totale C</b>			<b>€ 0,00</b>
<b>D</b>	<b>Oneri finanziari</b>			
D1	Interessi passivi su mutui			
	<b>Totale D</b>			<b>€ 0,00</b>
<b>E</b>	<b>Proventi straordinari</b>			
E1	Sopravvenienze attive			
E2	Plusvalenze patrimoniali			
	<b>Totale E</b>			<b>€ 0,00</b>
<b>F</b>	<b>Oneri straordinari</b>			
F1	Accantonamenti			
F2	Minusvalenze patrimoniali			
F3	Oneri straordinari			€ 0,00
	<b>Totale F</b>			
	<b>Risultato economico della gestione (Totale A-B+C-D+E-F)</b>			<b>-€ 7.551,68</b>